

Data: 10/05/2021
 Totale scheda: 1
 Ultima planimetria: 10/05/2021
 Particella n. 2
 Scala 1: 200

Agenzia delle Entrate
CATASTO FABBRICATI
 Ufficio provinciale di
Pesaro

Dichiarazione protocollo n. PS0001427 del 20/01/2021
 Comune di Mercatino Conca
 Via Tretolo
 civ. SNC

Identificativi Catastali:
 Sezione: 3
 Foglio: 3
 Particella: 501
 Subalterno: 1

Completata da:
 Casadei Francesco
 Tronitto all'albo:
 Geometri
 Prov. Pesaro

N. 1531

PIANO TERRA h. max = 8.00 - h. min = 7.50

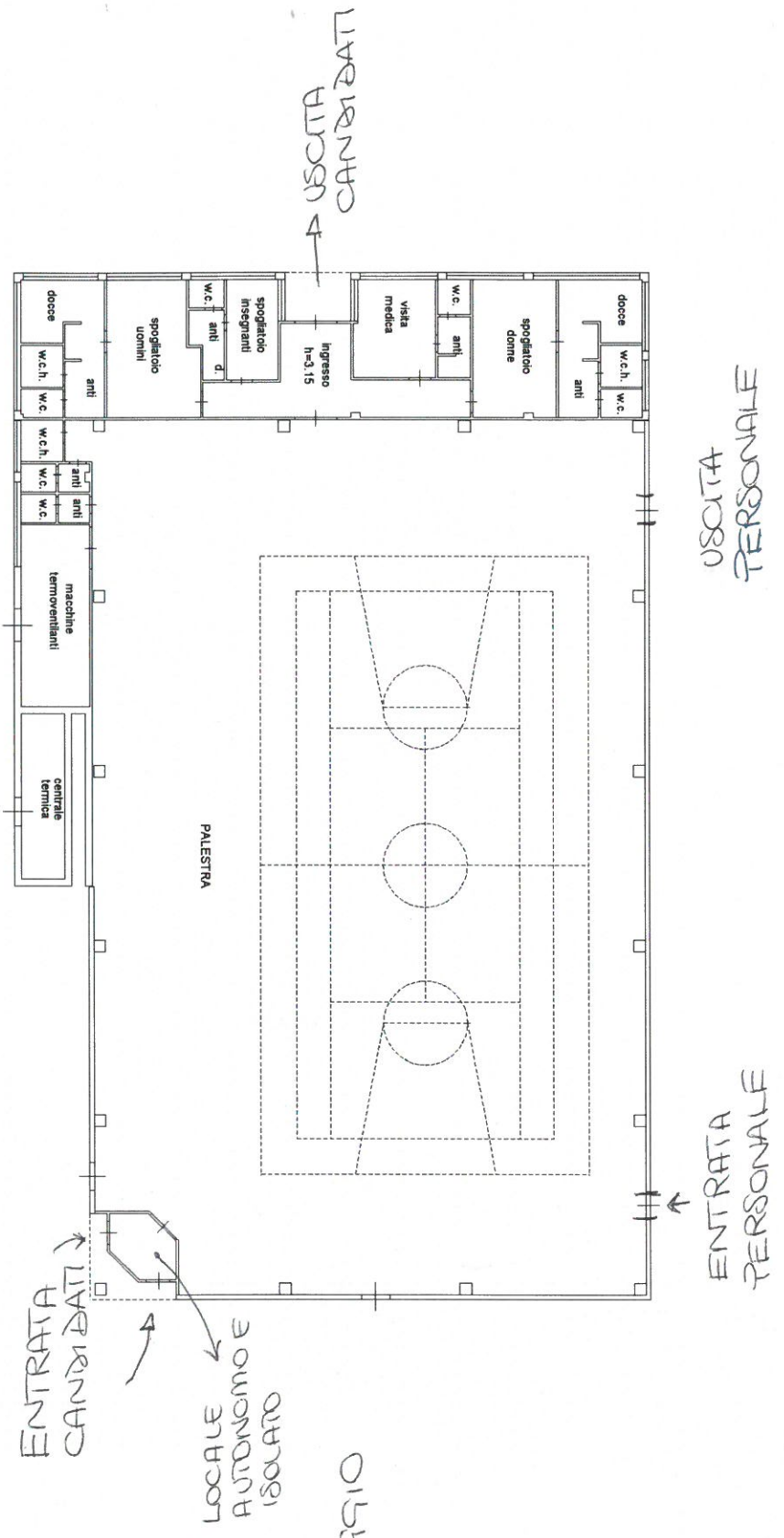

PALESTRA

